

מס' תעודת זהות: 1000000000000000000
מס' תעודת זהות: 1000000000000000000
מס' תעודת זהות: 1000000000000000000

ארכיון יד טבנקין
קטגוריה: 2/6 - 1/2
מס' תיק: 22
מס' מסמך: 29

12.9.82 : ראשון לציון

ל שירות המבחן

מס' תעודת זהות: 27/12/71
שם: משה

מס' תעודת זהות: 27/12/71

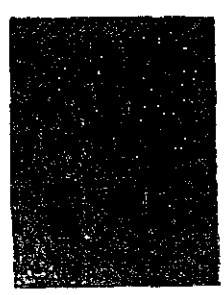

מס' תעודת זהות: 27/12/71 * מס' תעודת זהות: 27/12/71 * מס' תעודת זהות: 27/12/71

11° 43° 43° 43° ԵՐԵՎԱՆԻ ԵՄԼԱ
 ԵՐԵՎԱՆԻ ՆՈՐԱ ԴՊՈՒՆ ԵՄԼԱ ԵՎ ԿՈՒՆԵՐԱԿԱՆՆԵՐ ԴՊՈՒՆ ԵՄԼԱ...

12° ԳՂԱՍՅՆՆԵՐ ԵՄԼԱ ՆԵՐ ԵՄԼԱ ԵՄԼԱ ԳՂԱՍՅՆՆԵՐ ԵՄԼԱ ԻՆՎԵՍՏԻՆԵՐ ԴՊՈՒՆ ԵՄԼԱ
 13° ՆԼԻՆՆԵՐ ԵՄԼԱ ԵՎ ԵՄԼԱ ԴՊՈՒՆ ԵՄԼԱ ԵՄԼԱ ԴՊՈՒՆ ԵՄԼԱ ԵՄԼԱ
 14° ԵՂԻՇՆԵՐ ԵՄԼԱ ԵՎ ԵՄԼԱ ԴՊՈՒՆ ԵՄԼԱ ԵՄԼԱ ԴՊՈՒՆ ԵՄԼԱ ԵՄԼԱ
 15° ԿՈՒՆԵՐԱԿԱՆՆԵՐ ԵՄԼԱ ԵՎ ԵՄԼԱ ԴՊՈՒՆ ԵՄԼԱ ԵՄԼԱ ԴՊՈՒՆ ԵՄԼԱ ԵՄԼԱ
 16° ԵՂԻՇՆԵՐ ԵՄԼԱ ԵՎ ԵՄԼԱ ԴՊՈՒՆ ԵՄԼԱ ԵՄԼԱ ԴՊՈՒՆ ԵՄԼԱ ԵՄԼԱ
 17° ԿՈՒՆԵՐԱԿԱՆՆԵՐ ԵՄԼԱ ԵՎ ԵՄԼԱ ԴՊՈՒՆ ԵՄԼԱ ԵՄԼԱ ԴՊՈՒՆ ԵՄԼԱ ԵՄԼԱ
 18° ԵՂԻՇՆԵՐ ԵՄԼԱ ԵՎ ԵՄԼԱ ԴՊՈՒՆ ԵՄԼԱ ԵՄԼԱ ԴՊՈՒՆ ԵՄԼԱ ԵՄԼԱ
 19° ԿՈՒՆԵՐԱԿԱՆՆԵՐ ԵՄԼԱ ԵՎ ԵՄԼԱ ԴՊՈՒՆ ԵՄԼԱ ԵՄԼԱ ԴՊՈՒՆ ԵՄԼԱ ԵՄԼԱ
 20° ԵՂԻՇՆԵՐ ԵՄԼԱ ԵՎ ԵՄԼԱ ԴՊՈՒՆ ԵՄԼԱ ԵՄԼԱ ԴՊՈՒՆ ԵՄԼԱ ԵՄԼԱ
 21° ԿՈՒՆԵՐԱԿԱՆՆԵՐ ԵՄԼԱ ԵՎ ԵՄԼԱ ԴՊՈՒՆ ԵՄԼԱ ԵՄԼԱ ԴՊՈՒՆ ԵՄԼԱ ԵՄԼԱ
 22° ԵՂԻՇՆԵՐ ԵՄԼԱ ԵՎ ԵՄԼԱ ԴՊՈՒՆ ԵՄԼԱ ԵՄԼԱ ԴՊՈՒՆ ԵՄԼԱ ԵՄԼԱ
 23° ԿՈՒՆԵՐԱԿԱՆՆԵՐ ԵՄԼԱ ԵՎ ԵՄԼԱ ԴՊՈՒՆ ԵՄԼԱ ԵՄԼԱ ԴՊՈՒՆ ԵՄԼԱ ԵՄԼԱ
 24° ԵՂԻՇՆԵՐ ԵՄԼԱ ԵՎ ԵՄԼԱ ԴՊՈՒՆ ԵՄԼԱ ԵՄԼԱ ԴՊՈՒՆ ԵՄԼԱ ԵՄԼԱ
 25° ԿՈՒՆԵՐԱԿԱՆՆԵՐ ԵՄԼԱ ԵՎ ԵՄԼԱ ԴՊՈՒՆ ԵՄԼԱ ԵՄԼԱ ԴՊՈՒՆ ԵՄԼԱ ԵՄԼԱ
 26° ԵՂԻՇՆԵՐ ԵՄԼԱ ԵՎ ԵՄԼԱ ԴՊՈՒՆ ԵՄԼԱ ԵՄԼԱ ԴՊՈՒՆ ԵՄԼԱ ԵՄԼԱ
 27° ԿՈՒՆԵՐԱԿԱՆՆԵՐ ԵՄԼԱ ԵՎ ԵՄԼԱ ԴՊՈՒՆ ԵՄԼԱ ԵՄԼԱ ԴՊՈՒՆ ԵՄԼԱ ԵՄԼԱ
 28° ԵՂԻՇՆԵՐ ԵՄԼԱ ԵՎ ԵՄԼԱ ԴՊՈՒՆ ԵՄԼԱ ԵՄԼԱ ԴՊՈՒՆ ԵՄԼԱ ԵՄԼԱ
 29° ԿՈՒՆԵՐԱԿԱՆՆԵՐ ԵՄԼԱ ԵՎ ԵՄԼԱ ԴՊՈՒՆ ԵՄԼԱ ԵՄԼԱ ԴՊՈՒՆ ԵՄԼԱ ԵՄԼԱ
 30° ԵՂԻՇՆԵՐ ԵՄԼԱ ԵՎ ԵՄԼԱ ԴՊՈՒՆ ԵՄԼԱ ԵՄԼԱ ԴՊՈՒՆ ԵՄԼԱ ԵՄԼԱ

10
 11
 12

ՀՀՊԼ ԽՆՍ ԼՂՂԵԼ ԼՄԵՆ ԽԼՈՒՑ՝ ԲԵՆՍԻ ԶԵՄԻՆԵ ԼՄՈՒՄԸ՝ ՆՍԼԻՍ-ՄՈՒՐԻՍ
ԽԼՈՒՄԸ ԶԻՄԻՍ՝ ԶԻՍ ԵԼՂԵԼ ԽԼՈՒՄԸ՝ ՈՒ ՄԻՆԻՂԵԸ ԵՎ ԵՂ ԽՍ՝ ՆԻ ԽԼԻԼ
ԶԻՄԻՍ ՈՏԵՂԵԸ՝ ԽՍ ԽԼՈՒՑ՝ ՄԵՆ ԼԼՄՍ ԶԻՄՍ ԶԵՄԻՍ ԿՈՒՆԵՑ՝ ՄԵՆ ԽԼՍ ԵՄԻՄՍ՝
ԵԼՄՍ ԼԼԵԼԵՑ ԾՈՒՐԻ ԵԼԼՈՒ ԵՂ ԾԻՂՈՒՑ՝ ՄԵՆ ԼԼՄՍ ԶՄԻՍ՝ ՄԵՆ ԼԼՄՍ ԶԻՄՍ
ՄԼՄՍ ԼՄՈՒՄԸՑ ԵՄՈՒԼ ԽՄԼԼԻՄ՝ ԽԵՍ ԾԻՂԻ ԼԵԼՈՒՄ ԶԻ ԾՄԼԵՍ ԵՄԼԼ ԽԼԼՍ
ՃԼՄՍ՝ ԽԼԼՍ ԾԼԼՍ ԼԵԼ ԾՄՄՍԶՄ ԾԼ ԽՈՒՑ՝ ԽԼԼՍ ԾԼԼՍ ԽԵԼՂԻ ԽԼԼՍ՝
ԽԼՍ ԾՄՍ ԵԼԼԼ ԵՂ ԶԻՄՍ ԾԼՍ՝ ԽԼԼՍ ԾԼԼՍ ՆՍՍ՝ ԵԼԼԸ ԶԻՄԻՍ ԽՍ ՄԵՆ
ԵՄՈՒՐԻՍ՝ ՈՒՑ ԽՈՒՐԻՍ՝ ԽԼԼՍ ԾԼԼՍ ՆՍՍԼ ԾՄՄՍԶՄ ԾԼ ԽՈՒՑ ԼՄՄՍ ԽՈՒՑ՝
ԾՄՍ ԶԵՂԻ ՆՍ ԽԼՈՒՑ ԽԵՍ ԾՄՍ ԼՂՂԵԼՍ ՆՍՍ՝ ԽԼԼՍ ԶԻՄՍ ԽՈՒՑ ԾԻՂԵՍ
ԾՈՒՐԻՍ՝ ԶԻՄԻՍ ԵԼԼԵԼԸ ԽՄԶՍ ԵՎ ՆՍՍԼՍ ԽՈՒՐԻՍ ԶԵՄԻՍ՝ ԽԼԼՍ ԽԼԼԼ
ԾԼԼՍ՝ ԼՄԵՆ ԾԼԼԼ՝

Խ՝
Ծ՝

ԵՄԼՄՍ ԽՈՒՐԻՍ՝ ՄԵՆ ԼԼՄՍ ԶՄԼԼՍ ԵԼԼԻՂԻՄ՝ ԽՍ ԵՄՍ ԵՄՄԸՑ ԵՂԸ ԶԻՍ
ԵՄՄԶՍ՝ ՆՍՍ ԾԵՂԻՍ ԶԻՍ ԽՍ ԾԻՂ ԽԼՈՒՑ ԽՈՒՐԻՍ՝ ՄԵՆ ԼԼՄՍ ԶՄԼԼՍ ԽԼՍ
ՆՍՍ ԽՈՒՐԻՍ՝

ԶՄԼԼՍ ԽԼԼԸ՝ ՆՍՍ ԼԼԻ ԶՄԼԼՍ
ԽՈՒՐԻՍՍ ԶՄԼԼՍ ԽԼԼԼՍ ԽԼՍ ԶԻ ԼՍ՝ ԵՄՍ ԾԵՂԻ ԾՈՒՐԻ ԼՍՍ՝ ՄՍՍ ԼԼՄՍ
ԽԼԼԼԼԼԼԼԸ՝ ՄՍՍ ԾԼ-ԽԼՂ ԵՄ ԶՄԼԼՍ ԽՈՒՐԻՍ՝ ԵԼԶԸ ԼԼՄՍ ԵՂ ԵՄՈՒԼ
ԽԼՍ՝ ՄԵՆ ԼԼՄՍ ԾՄԵԼԼ՝ ԾԼ-ԽԼՂ ԽԼԼՍ՝ Ծ ԽԼԼԼԸՑ ԵՄՈՒՑ ԼՄՈՒՐԻՍ՝
ՆՍՍԼԼԼ-ՄՈՒՐԻՍ՝ ՄԶՍ ԽԼՍ ԾԵՄԻՍ ԼՄՍ՝ ՄԵՆ ԽՄՄԶՍ ԵՄՍ ԾՄՍ ԶՄՄԵԼԻ՝
ՄԵՆ ԽԼՈՒՑ ԵՄԼԼ ԼՄՈՒՄԸՑ ԾՈՒՐԻ ԾՈՒՐԻՍ՝ ՆՍՍ-ԾԼ ԽՈՒՐԻՍ ԶԻՍ՝ ԾՄԼԼՍ ԶԻՍ
ԶՄԼ ԼՄՍ ԽՈՒՐԻՍ ԾՈՒՐԻՍ՝ ԽԼՍ ԽԼՈՒՑ ԶԻՍ ՄՍՍ ԾՄԼԸՑ ԶԻՂԻՍ ԵՄՄՍ՝ ԵՍ
ԼԵՂԵՄՍ ԶԵՂԻՍ ԵՄՄՍ՝ ԵՄԼԸՑ ԾԸ ԽԼՍ ԾՄՍ ԵՍ ԾԼ ԵՄԼ ԶԵՂԻՍ ԼՂՂԵԼ
ԾԵՂԻՍ-ԽՈՒՐԻՍ՝ ԶԻՍ ԽԼՍՍ ԶԼԼՍ՝ ԽԼԼՍՍ ԵՍ ԾՄԼԼՍ ԾՍ ԽԼԼԸՑ ԼԼՄՍ ԽՄԼԸՑ
ԽԼՍՍ ԶԼԼՍ՝ ՄԵՆ՝ ԵԼԼԸՑ՝ ԽԼԼԼՍ ԵՄՍ ԾՄԼԼԸՑ ԵՄՍ ԽՈՒՐԻՍ՝ ԵՄՍ ԽԼԼԸՑ
ԽԼԶՄՍ - ԶԻՍ ԽԼԶՄՍ՝ ՄԼԼԼ ԾՈՒՐԻՍ՝ ԽՍ ԼՄՍ ԶԵՄԻՍ՝ ԾՈՒՐԻՍՍ ԶԻՍ
ԼՄՈՒՐԻՍ ԽՍ՝ ԵՄՄԸՑ ԽԼՍ ԾՈՒՐԻՍ՝ ԽԼՍՍ ԾՈՒՐԻՍ՝ ԾՈՒՐԻ - ԶԻՍ ԾՈՒՐԻՍ՝
ԼՄՈՒՑ ԽՍՍ ԽԼՍ ԵՄՄՍՍ ԼԼՍՍ ԽԼՍ ԾԼԼԼ ԵՂ ԽՈՒՐԻՍ՝ ԽՍ ԽՈՒՐԻՍ ԵՂ ԽՈՒՐԻՍՍ
ԽՈՒՐԻՍ՝ ԾՈՒՐԻ ԶԻՍ՝ ԽԼԼԸՑ ԾԸ՝ ԽԼՍ ԽՍՍ ԽԼԼԼ ԶԻՂԻ ԵՄԼԸՑ՝ ՄՍՍ-ԾԼ
ԽՈՒՐԻՍՍ ԽՍՍ ԾՈՒՐ ԾԵՂԸ ԵՄՍ՝ ԽՍՍ ԾՈՒՐԻՍ՝ ԽՍՍ ԵՄԼ ԽՍՍ՝ ԽՍՍՍ ԵՄՄՍ-

υπολυσ* οα ιυ υπολυσυ - αζηλω* οαζ ασα* οα ολ υλδωουα οαυλ* οα ολ
λαυελε λδ υαα οιο* οα υαζλ ζαδζαυυ* οαυαα οα, οα, οαοαα
ου αζαυαο υλυ* οαα* οαυαυ οαο...

οααα οαυ ου αζηλωα υαυαα* οαυλ οαυ* οαυ υ,αυα* οαυαα : οαυ οαυ*
οαζ* αλ ααο υαυ υαα οααα...

υαυα: οαυλ* ζα οαυα* οαζα υαυλ ζααα οαα* αζηυ υαυα* αλλ οαυ
οαυλ ζα οαζ* υαυαα ζαααυα υαυαυα* οαυαα: υαυα ου υαυ αζα* υαυ
αυαυααα ου υαυαυ* υαζα ζαυαυ οαυα* υαυαα ~~ααααα~~ ααυα* αλλ οαυ
οαυα ζα υαυαυα οαυ* οαζα υαυλ ζαυαυα... ιυ υαυ οαυαυαυα* υαυαυ
ζαυα: οαυλ* οαυ οαυα* οαζα ζα οαυα* οαζα υαυα* αλ ααυαυα* οαυλ*
οαυαυαα* αζηυ υαυαα ζαυαυα οαυα* αλ υαυαααα αζα υαυαυα υαυαα

υ* αλ αζηλωα* οαυ υαυαυαυα αζα* οαυαα* οαυ ιυ οαυαυα* οαυαα* οαυαυαυ

α* αλ αλ* αλ αζηλωα

οαυαυαα* υαυ οαυλ υαυλ* αλ αζηλωα* αζηλωα ιυ υαυαυ οαυ

υ* υαυαα υαυα υαυα ααυα αζα υαα υαυαυ* υαυαα υαυα υαυα υαυαυαυα* οαυ

α* οαυ

υ* οαυ-αυαυ υαυα* οαυαυ* υαυ αλλ υαζ

α* υαυαυ

οαυ υαυα-υαυαυα

ααυα αζα υαα υαυα* αλ οαυλ υαυλ* οαυ-αυαυα* υαα ζα υαυα* οαυ-αυαυα οαυ
υαυα υαυαυαυα* οαυλ οαυα* υαυ υαυ οαυ-υαυαυα υαυαυα υαυα υαυα

αυα υαυαυαα* αυα υαυαυαα οαυλ οαυα* οαυλ υαυαυαυαυα* οαυα
οαυα ιυ υαυ οαυαυαα οαυ* υαυα υαυαα ααυα αζα υαα υαυα υαυα-αυα υαυ

ααζα οαυ ααυαυα υαυαα οαυα υαυα οαυαυα υαυα υαυαα αζα οαυ αζαυαυαα
οαυα αζα οαυ υαυαυα οαυ, οαυαυα υαυαα υαυαυα υαυα υαυαα υαυαα*

οαυ υαυα υαυαυαα αζα* υαυα υαυαυαυαυα αζα υαυαυα* αζα οαυαα* οαυ
αυα: υαα υαυα υαυα υαυαυαυαυα αζα υαυαυα υαυαα* ζα υαυαυα αζα* οαυα

ιυ ζα υαυααυα υαυααα υαυ υαυ αζα-αυα οαυαυαα αζαυα υαυαα υαυααα

ճակ՝ Լիւ ճակ՝ Եւն ճակ Լիճակն ճկ Եզն ԼԵԼ, ԼԵԼՆԵ ՆՍ ՄՈՅԸ՝
ՀՄԼԻՍ՝ ՄԼՍԸ ԼԼԻՍԼՍ՝ ՄԵՆ ՄՈՍԻՆ ՄԼՍ՝ ՄՍԵԼՈՑ ՅԵԼ ՀՄ ՁԻԵԼ ԵՀ ԵՄԼԻՍ
ՃԵՐԳԻ ՄԼՍԸ ԵԼԵԼԻ՝ ՁԻ ԵԼ՝ ՄԵՆ ՄԻ ՄՈՃՈ ՄԵ, ԼԵԼՆԵ ԵՄԵՆ ԵՄ ԼԼԻՍԼՍ

- Ա՝ ԵՆ ԳՈՅԻՍ ԵԼԳԵԼԻՍ ԼԵԼԵԼՍ՝ ԻՍ ՀՄ ԵԼՆԻ ԵՀ ՁԻԵԼ ԼԵՀ ԻՍ՝ ՀՄ ԵՆԻ՝
- Ձ՝ ԵՆ ԳՈՅԻՍ ԶՃԵԼԻՍ
- Ա՝ ԶՃԵԼՈՑ՝ ԵԼԵՑ ԶՃԵԼՈՑ՝ ԿՈ ԳՈՅԻՍ ԵՆԻ
- Ձ՝ ԵՆ ԶՃԵԼՈՑ ԵԼԵՑ

ՀՄ ԵՆ ՀՄ ԵԼՈ ԼՃԵԼԻ ԵՀ ԻՍ՝ ԻՍ ԵՆՍ ԶՀԵՆ ԵՄՈՍ ԵԼԵՍ
ՄԼՍԸ ՄԼՍԸ ԼԵՐԳԻՍԸ ԵԼՄՈՒԼԸ ՄԵԼՄՍ՝ ԼԵՑՍ ԵՄՈ ԵԼԵԼԻ՝ ԻՍ ՄԼՍԸ՝ ԻՍ
ՄԵՍ ԵԼԵԼՍ ՕԼ ՄԵԼՈՑ ԵՆԵ ԼԵԼԵՍՍ ՄԼՍ՝ ԼԵԼԵԼՈՑ՝ ԶՄԵՆ ԵԼԵԼՈՑ՝ ԵՄԳՄԵՆ՝
ՃԵԼԼ ԵԼՍՍ ԼԵՀ ԵՆԵՆ ԵՆԵԼՈՑ՝ ՀԼ ԵՄՍ ԵՀԵՂԻ՝ ՄՍՍ ԵԼԵԼՍ ԵՆԵԼՈՑ՝
ՄԵՀ ԵՆՍ ԿՈ ՄԵ-ՀԵՄՄԵՆ՝ ԵՄՍ ԵՀԵՀ ԵՄԵՍ ԼԵՃԵՀ ԵԼԼԵՍ ԵՄՍԵՄՍ՝ ՀՄ ԵՆՍ
ՄՍԼ՝ ԵՆԻ ԵՄԵՍ ԼԵՀ ԵՀԵՆ՝ ԵՆՍՍ ՀԼ ԼԵԼԻ ԵԼԵԼՍ՝ ԵՆՍ ԵՀԵՆ ՀԵՄՄԵՆ՝
ԳՈՅԻՍ ԵՆ ԵԼԼԵՑ ԼԵՑ ԵԼԵՑ՝ ԵՀ ԵԼԼԵՑ ԵՄՄՍ՝ ՄԵՆ ԵԼԼԵՆ ԵՄՍՍ ՄՍԼ
ԵՃԵԼՍ ԵՄՍՍ՝ ԵՄԼՍ ԵՄՄԸ՝ ԵՃԵԼՍ ԵՄԼՍ ՀՄ ԵՄԼՍ ԼԵԼ, ԼԵԼ,՝ ԵՀԼ ԵՄԵՍ

- Ա՝ ՀՄ՝ ՀՄ՝ ՀՄ՝ ՄՈՅԻՆ ԵՄ՝ ԵՆ ԵԼԼԵՑ՝ ԵՄՍ ԶՄԼՍ ԵԼԼԵՑ՝ ՁԻԵԼ
- Ձ՝ ՀՄ՝ ՀՄ՝ ՄՈՅԻՆ ԵՄ ԵՄԵՍ ՀՄ ԵՄԼ ԼՃԵԼԵԼՍ

ՄԵՆ ՄՈՅԸ ՀԼ ԵՆԻ ՄՍԼ-ԵԼ՝ ՄՈՀԵՄՍ՝ ԵՄՍ ՀՄ ԵՄՍՍ ԵՄՍ ԵՀՈՍՍ
ՄԵՆ ՄՍԸ ՀԻՍ՝ ԵՄՍՍ՝ ՄԻ՝ ԵՄԵԼ ԵՄՍ ԶՄԼՍԵՑ՝ ԵՆ ԶՄԼՍԵՑ՝ ԵՈՀԵՄՍ՝
ՀՈՒԼ ԵՄՍՍ ՄՍԼ-ԵԼ՝ ՀՈՀԵՄՍ՝

- Ձ՝ ՄԵՆ ՀՄՍ՝ ԵՄԼ՝ ԶՈՍԵՄ ԵՄՍ ԵԼԵՆ ԵԼԵՆ ԵՄՍՍԵՄ ՀՈՒԼ ՀՄՍԼ-ԵԼ՝
- Ս՝ ԵՄԼՍ ԵՄՄԵԼՍ՝ ԵԼԵ ԵՆԼԼ՝ ՄՍԼ՝ ՄԵՆ ՀՄ ՄՈՍԸ ԵՄՍ՝ ՄԵՀ ԻՍ ՀՄ

ՄԼՍՍ ԵԼԸ՝ ԶԵԼԼԵՑ ԵՄՍՍ ԵԼԼԵՍԵՑ ԵՄՍ՝ ԵՀՍ՝ ԵՄԵՀԵՑ ԵՄԼՍ ԵՄԼՍ՝
ՁԻԼՍ ԵՄԼ ԵՄԼ՝

- Ա՝ ԵԼՄՈՒԼՍ
- ԵՀԵԼԻ ԵԼԳԵԼԻՍ՝ ԼԵԼԻ ՄԵԼԵՄ՝ ԵՄՈՑ ԻՍ ԵՄՍ ԵՄՍ ԵՄՍ ԵՄՍԵԼԻՍ
- ՀՈԵԼԼՈՑ՝ ԻՍ ԵՆ ԵՃԵԼ՝ ԵՀԵԼԻ ԵՃԵԼ ՄԵԼԻ՝ ԻՍ ԵՄՍ ԵՄՍՍ Ի՝ ԵՀ ԵԼԵՀԵՆ
- ԵՀՈ՝ ԶՄՍ ԻՍ ԵՆ ԵՄՍԻՆ ԵԼՄՈՒԼ՝ ԵՄՍ՝ ԵՆ ԵՀԵԼՍ՝ ԵՆ ԵՄՍԵԼԵՑ
- ԵՈՀԵԼԻՍ ԵՀ ԵՄՍԼՍ ԼԵՃԵԼՈՒԼ՝ ՄԵՆ ԵԼԸ՝ ԵՃԵԼԼ՝ ԵՄՍ՝ ԵՄՍ ԵՃԵԼԼ

ALL INFORMATION

THIS DOCUMENT CONTAINS NEITHER RECOMMENDATIONS NOR

CONCLUSIONS OF THE NATIONAL BUREAU OF STANDARDS

AND IS NOT TO BE USED TO PROMOTE OR VOUCHER FOR ANY

PRODUCT OR TO ENDORSE OR RECOMMEND ANY MANUFACTURER

OR TO DISPARAGE OR RECOMMEND ANY MANUFACTURER

WHICH IS NOT A TRADEMARK

OF THE NATIONAL BUREAU OF STANDARDS

ORIGINALLY PUBLISHED

IN 1963

THIS DOCUMENT IS AVAILABLE FROM NATIONAL BUREAU OF STANDARDS

RELATIONSHIP TO THE NATIONAL BUREAU OF STANDARDS

AND THE NATIONAL BUREAU OF STANDARDS

AND THE NATIONAL BUREAU OF STANDARDS

AND THE NATIONAL BUREAU OF STANDARDS

AND THE NATIONAL BUREAU OF STANDARDS

AND

AND THE NATIONAL BUREAU OF STANDARDS

AND THE NATIONAL BUREAU OF STANDARDS

AND THE NATIONAL BUREAU OF STANDARDS

AND THE NATIONAL BUREAU OF STANDARDS

AND THE NATIONAL BUREAU OF STANDARDS

AND THE NATIONAL BUREAU OF STANDARDS

AND THE NATIONAL BUREAU OF STANDARDS

AND THE NATIONAL BUREAU OF STANDARDS

AND THE NATIONAL BUREAU OF STANDARDS

AND THE NATIONAL BUREAU OF STANDARDS

AND THE NATIONAL BUREAU OF STANDARDS

AND THE NATIONAL BUREAU OF STANDARDS

1. ...
 2. ...
 3. ...
 4. ...
 5. ...
 6. ...
 7. ...
 8. ...
 9. ...
 10. ...
 11. ...
 12. ...
 13. ...
 14. ...
 15. ...
 16. ...
 17. ...
 18. ...
 19. ...
 20. ...
 21. ...
 22. ...
 23. ...
 24. ...
 25. ...
 26. ...
 27. ...
 28. ...
 29. ...
 30. ...
 31. ...
 32. ...
 33. ...
 34. ...
 35. ...
 36. ...
 37. ...
 38. ...
 39. ...
 40. ...
 41. ...
 42. ...
 43. ...
 44. ...
 45. ...
 46. ...
 47. ...
 48. ...
 49. ...
 50. ...

ca. 1000 AD. The first part of the text is a list of names and titles, including 'The King of the South Sea Islands', 'The King of the North Sea Islands', 'The King of the East Sea Islands', 'The King of the West Sea Islands', 'The King of the South Sea Islands', 'The King of the North Sea Islands', 'The King of the East Sea Islands', 'The King of the West Sea Islands'. The text is written in a stylized, possibly ancient or indigenous script.

10
11

The second part of the text is a list of names and titles, including 'The King of the South Sea Islands', 'The King of the North Sea Islands', 'The King of the East Sea Islands', 'The King of the West Sea Islands', 'The King of the South Sea Islands', 'The King of the North Sea Islands', 'The King of the East Sea Islands', 'The King of the West Sea Islands'. The text is written in a stylized, possibly ancient or indigenous script.

0222 110001' 1111 1111 1111 1111 0222' 0000' 000000 11111111' 1111
 1111 1111' 1111 11111111' 1111 11111111 111111' 111111 01' 1111
 1111' 11111111' 111111' 111111 11111111' 111111 1111111111' 1111 11111111
 1111' 1111' 1111 11111111 1111
 1111 111111' 111111 111111 111111 1111111111
 111111 111111 11111111' 1111 11111111 11111111 1111111111
 111111 11111111' 1111' 111111' 1111111111 111111' 111111 1111111111
 1111' 1111' 1111 11111111 - 1111' 1111' 1111 1111 1111 1111-1111' 1111 1111-1111'
 11111111
 111111' 11111111 1111 1111 11111111 11111111
 11111111' 1111 111111 1111 11111111 1111111111' 111111 111111 1111111111
 111111 11111111' 1111 11111111: 1111 11111111 11111111 11111111' 11111111 1111 11111111
 11111111 11111111 111111 11111111' 1111 11111111' 111111 11111111' 111111 11111111 11111111
 1111' 1111 1111 11111111 1111 1111111111' 111111 111111 111111111111
 111111' 111111 1111111111' 1111 11111111 111111' 1111 111111 1111' 1111 11111111
 1111 1111 111111 111111 1111 11111111' 1111 1111111111' 1111 1111111111
 1111 111111 1111 111111 111111 11111111' 1111 11111111' 1111 11111111 1111111111
 111111 1111 11111111' 11111111 1111111111' 11111111 11111111 1111111111
 11111111 1111 1111111111' 11111111 1111111111' 11111111 11111111 1111111111
 1111111111 1111111111 111111111111' 1111111111' 1111111111' 111111111111 1111111111
 1111' 11111111 1111111111 1111 1111111111 1111111111' 1111 1111 111111111111
 111111 111111 1111111111 111111111111
 1111 1111111111' 1111 111111 111111 111111111111 111111111111 111111111111
 1111' 1111 11111111 111111111111' 111111
 11111111
 111111 111111111111 111111111111 111111111111' 11111111 1111111111' 111111 1111111111

... ..

... ..

... ..

... ..

... ..

... ..

... ..

...

